

Etape 1. Brest Moulin Blanc _ Camaret

Dimanche

11 mn

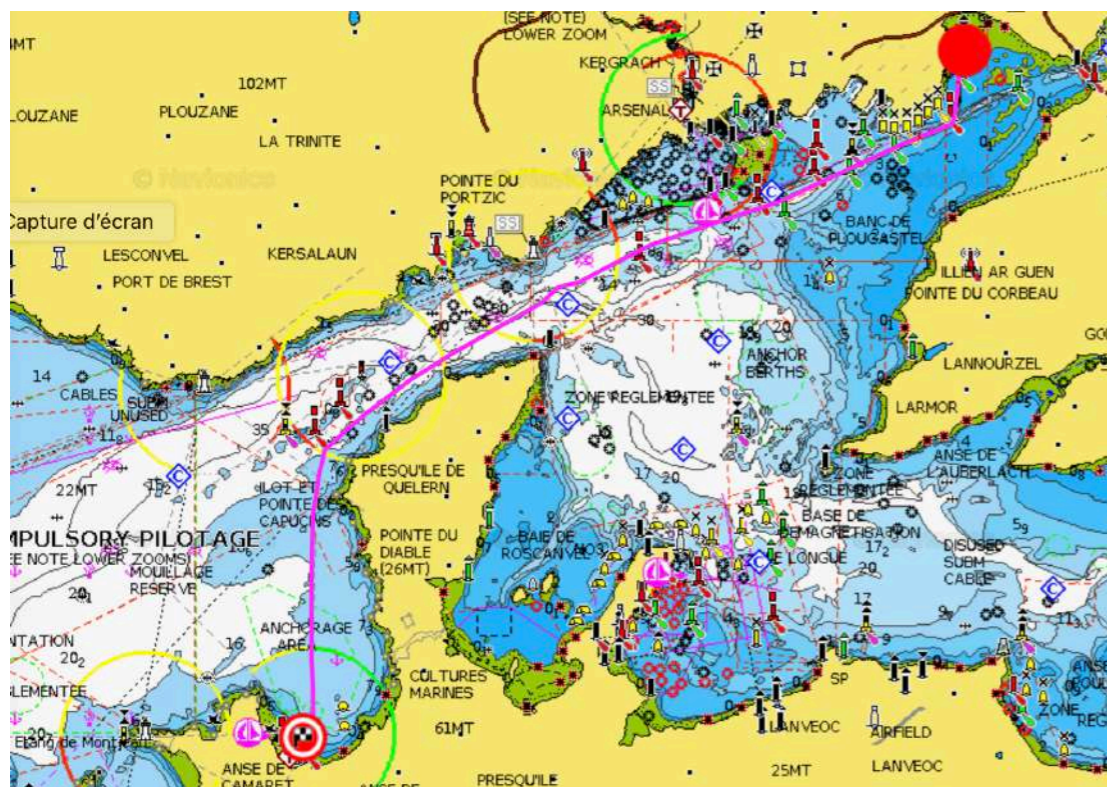

Après une mise à l'eau Samedi au Port du Moulin Blanc et **un premier diner 100% Breizh**. Nous prendrons la direction Dimanche de Camaret pour notre première escale.



Camaret-sur-Mer vient du breton « kamm » (courbe) et « red » (courant).

Selon la tradition, saint Rioc (ou Riok) aurait, dès le IV^{ème} siècle, fondé à Camaret un ermitage, peut-être à l'emplacement de l'église actuelle, autrefois entouré d'un étang. Saint Rioc était le fils d'un roitelet du nom Elorn, dont le château s'élevait sur la rive droite de l'Elorn (rivière de Landerneau), vers Brézal. Elorn refusa de se convertir et chassa son épouse et son jeune fils Rioc, qui avaient tous deux embrassés la foi chrétienne.

Au XVII^e siècle, la Bretagne possède de grands ports de commerce et de guerre (Saint-Malo, Lorient, Morlaix, Brest). Avec la montée en puissance du pouvoir royal sous Louis XIV vient la nécessité de fortifier ces côtes. Vauban est alors chargé d'établir des plans de défense de ces ports. Dès 1685, il souligne la nécessité de protéger l'anse de Camaret qui est le passage obligé des navires se dirigeant vers Brest.

Le 18 juin 1694, alors que la tour de Camaret est encore en travaux, la flotte Anglo-hollandaise tente une descente sur Camaret afin de forcer le goulet et bombarder la ville de Brest. Les navires ennemis furent accueillis par les tirs croisés des 9 canons de la tour alors en place. La victoire est écrasante, environ 800 Anglo-hollandais sont tués contre une quarantaine de blessés seulement côté français. A la suite de cette bataille, Louis XIV honora Camaret du titre de gardienne du littoral de l'Armorique et fit frapper une médaille.



11 mn



Le Conquet port du bout du monde

Cité maritime du Pays d'Iroise, Le Conquet compte parmi les principaux ports de pêche du Finistère. La ville déploie dans ses ruelles un riche patrimoine ancien.

Le Conquet est une commune française du département du Finistère, Après Plouarzel, où se situe la pointe de Corsen, il s'agit de la commune la plus occidentale de France continentale. En France métropolitaine, seules trois communes insulaires – Ouessant, Île-Molène et Île-de-Sein – sont plus à l'ouest.



Diner convivial, restaurant au Conquet

Etape 3. Le Conquet _ Ile de Molène

Mardi-Mercredi

9 mn

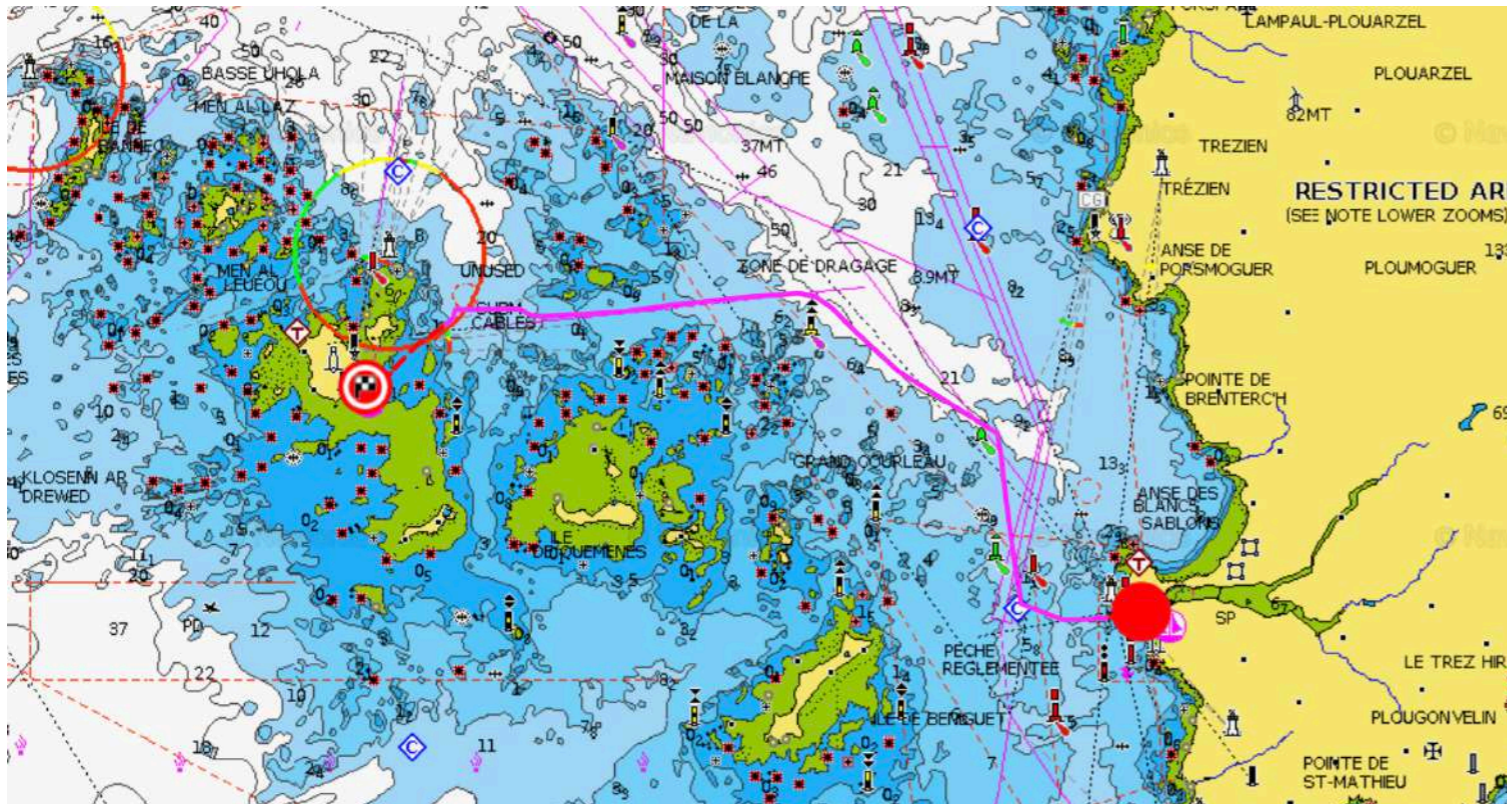

LONGUEUR MAXIMUM

1200m

LARGEUR MAXIMUM

800m

SUPERFICIE TOTALE

72ha

POINT CULMINANT

26m

DISTANCE AVEC LE
CONQUET

14km

Notre escale la plus à l'Ouest, si nous n'accostons pas c'est Ouessant et ensuite Saint Pierre et Miquelon :))

Relâche une journée pour découvrir l'archipel de Molène en Kayak et découverte des algues.

Molène est une petite île du Finistère (Bretagne) qui ne compte pas plus de **130 habitants l'hiver**. Elle est située entre Le Conquet et l'île d'Ouessant. Plus grande île d'un archipel d'une vingtaine d'îlots, Molène est unanimement reconnue dans de nombreux domaines...

Molène est l'île la plus importante de l'archipel du même nom qui comprend 9 îlots principaux (Bannec, Balanec, Molène, Triélen, L'île aux Chrétiens, Quéménès, Litiry, Morgol, Béniguet) et 9 îlots annexés aux précédents, portant souvent le nom de Lédénès, c'est-à-dire « extension de l'île ou l'île adjacente » rattachée par basse mer et séparée à marée haute

Le point culminant de Molène est situé à 26 m au-dessus du niveau de la mer. Autrefois, l'exploitation des algues, récoltées sur le plus grand champ marin d'Europe, lui a valu le surnom d' « Archipel des goémoniers ».

Cliquez sur l'image



Etape 4. Ile de Molène _ Portsall

Jeudi

14,8 mn

Nous quittons l'archipel de Molène
et rejoignons Portsall

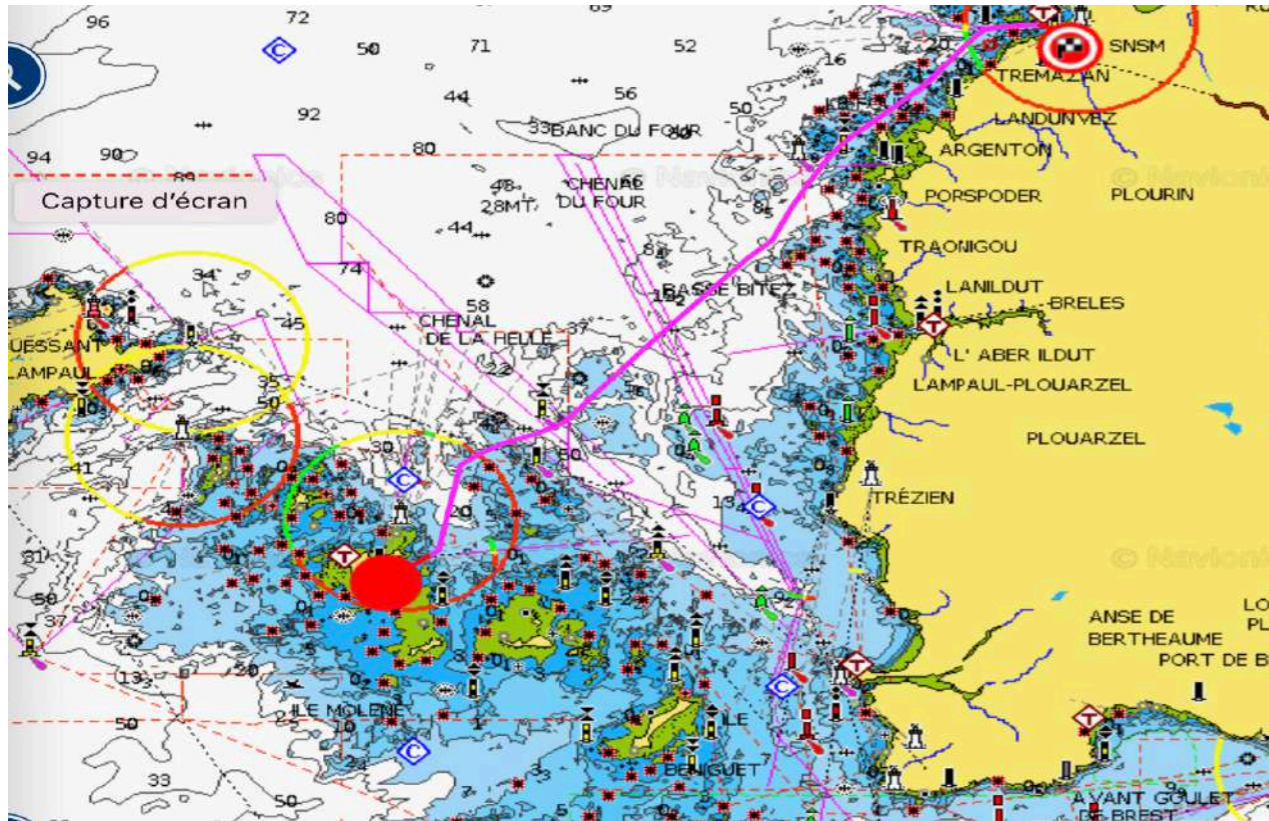

PORTSALL Bordé par la mer d'Iroise, le port abrite encore de nombreux bateaux de pêche - notamment goémoniers - ainsi qu'une station de la SNSM. Parsemé de nombreux rochers et écueils, ce secteur côtier est extrêmement dangereux pour la navigation. Le lieu est ainsi malheureusement devenu célèbre **pour le naufrage de l'Amoco Cadiz au large des côtes en 1978** : ce navire pétrolier a provoqué une grande marée noire, polluant les côtes bretonnes sur plus de 150 km. Depuis ce triste souvenir, l'ancre du super-tanker est exposée sur l'esplanade du port.

L'ancre de l'Amoco Cadiz



Pétrolier tristement célèbre pour avoir fait naufrage en en mars 1978 au large de Portsall

Etape 5. Portsall _ L'Aber Wrac'h - Paluden

Vendredi

Pour notre dernière étape nous remontons l'Aber Wrac'h jusqu'à Paluden. Mouillage à Paluden.

Soirée vide cambuse en musique

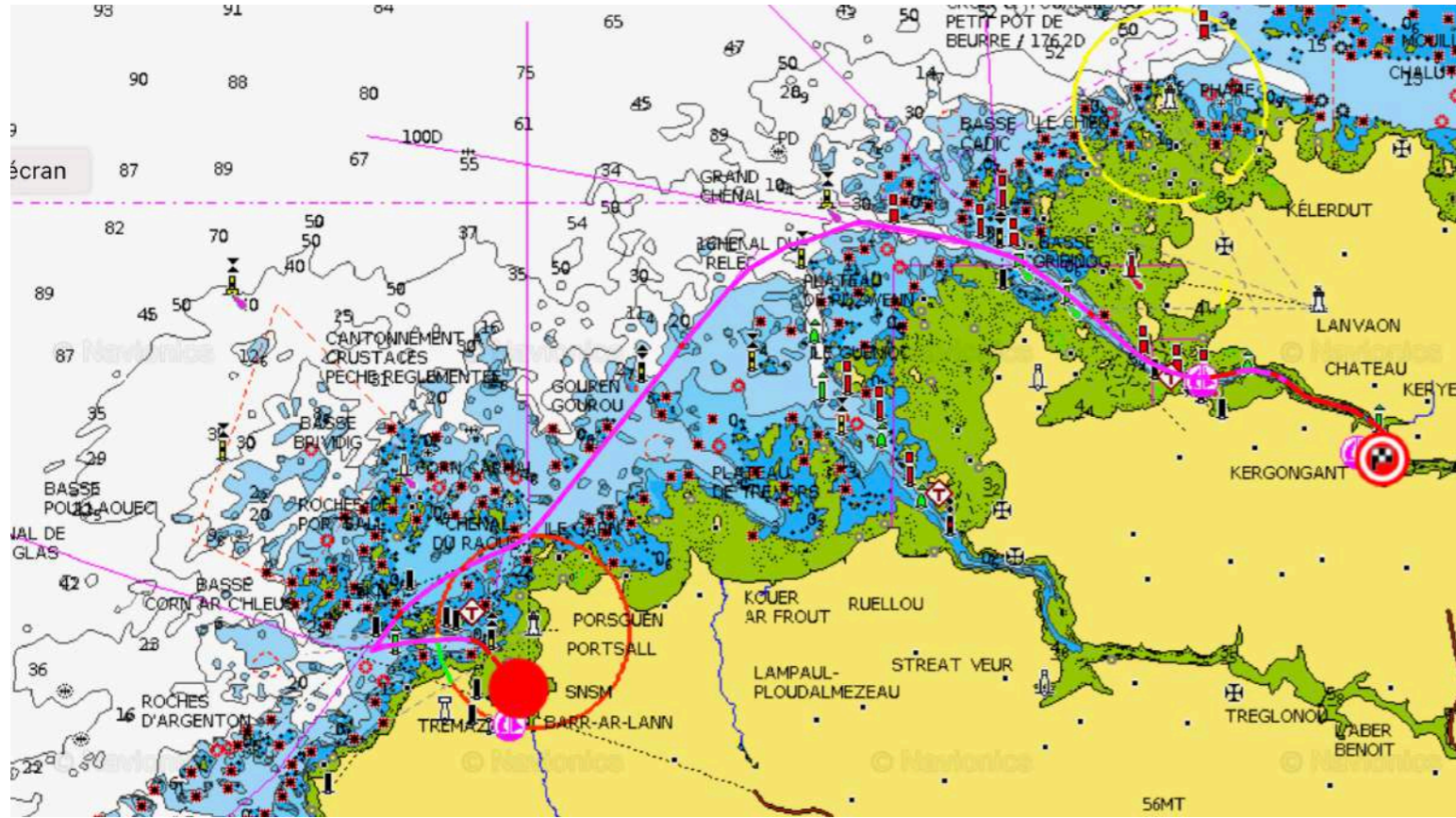

L'aber Wrac'h au couchant



Savourez la Bretagne
Savourez la Bretagne - Gourmandises bretonnes ...

Retour vers Brest Moulin Blanc en mini bus afin de récupérer nos remorques.



35 minutes

Grutage des Pabouks au port de l'Aber Wrac'h



De beaux souvenirs en perspective

